

**LEI 1.514/2013
DE 18/10/2013**

**“ALTERA O PERÍMETRO URBANO DO
DISTRITO SEDE DO MUNICÍPIO DE BOA
ESPERANÇA E DÁ OUTRAS PROVIDÊNCIAS”.**

O Prefeito de Boa Esperança, Estado do Espírito Santo, no uso de suas atribuições legais e de acordo com o Artigo 75, incisos I e V da Lei Orgânica Municipal faz saber que a Câmara Municipal aprova e ele sanciona a seguinte Lei:

Art. 1º O perímetro urbano do Distrito Sede do Município, fica alterado conforme as áreas descritas no Art. 2º desta Lei.

Parágrafo Único. As zonas industriais, urbanas e de expansão urbana estão contidas e delimitadas pelo acréscimo do perímetro urbano nesta Lei.

Art. 2º As descrições dos pontos e das linhas que caracterizam as áreas que alteram o perímetro urbano do Distrito Sede do Município de Boa Esperança, área urbana e industrial, são respectivamente as seguintes:

| COORDENADAS PERÍMETRO URBANO DE BOA ESPERANÇA – ES | | | |
|---|-------------------|--------------|----------------------|
| PONTO | COORDENADA | | DISTÂNCIA (m) |
| | ESTE | NORTE | |
| BASE P | 362353,880 | 7950089,153 | 693,44 |
| P1 | 362930,398 | 7950474,500 | 729,46 |
| P2 | 363630,857 | 7950678,132 | 2317,54 |
| P3 | 365803,464 | 7949871,440 | 325,96 |
| P4 | 365728,546 | 7949554,211 | 2119,52 |
| P5 | 364157,582 | 7948131,382 | 502,83 |
| P6 | 363654,782 | 7948125,981 | 2515,16 |
| P7 | 361341,673 | 7949113,677 | 548,79 |
| P8 | 360864,697 | 7949385,093 | 290,56 |
| P9 | 360939,092 | 7949665,966 | 459,01 |
| P10 | 361339,980 | 7949442,408 | 1202,61 |
| ÁREA: 7.042.521,12m² | | | |
| PERÍMETRO: 11.704,87m | | | |

Parágrafo Único. O memorial descritivo (Anexo I) e Planta (Anexo II) são partes integrantes desta Lei.

Art. 3º Novos loteamentos poderão ser aprovados se a área loteada estiver dentro do perímetro urbano definido nesta Lei, e atender os requisitos exigidos em outros diplomas legais relativos ao parcelamento do solo urbano.

Art. 4º Esta Lei entrará em vigor na data de sua publicação.

Art. 5º Fica revogada a Lei nº 392 de 18 de novembro de 1985.

REGISTRE-SE, PUBLIQUE-SE E CUMPRA-SE.

GABINETE DO PREFEITO DE BOA ESPERANÇA- ES, aos 18 dias do mês de outubro do ano de 2013.



ROMUALDO ANTONIO GAIGHER MILANESE
Prefeito

Registrada e publicada na data supra.



ANTÔNIO CARLOS DA SILVA
Secretário Municipal de Administração

LEI_1514_2013_PERIMETRO_URBANO_6



Prefeitura Municipal de Boa Esperança - ES

ANEXO I MEMORIAL DESCRITIVO

Proprietário: Boa Esperança
UF: Espírito Santo
Área (m²): 7.042.521,12

Município: Boa Esperança
Perímetro (m): 11.704,87

Inicia-se a descrição deste perímetro no vértice **BASE P**, de coordenadas **N 7.950.089,153** m. e **E 362.353,880** m.; deste, segue com azimute de $56^{\circ}14'28''$ e distância de 693,44 m., confrontando neste trecho com A quem de Direito, até o vértice **P01**, de coordenadas **N 7.950.474,500** m. e **E 362.930,398** m.; deste, segue com azimute de $73^{\circ}47'25''$ e distância de 729,46 m., confrontando neste trecho com A quem de Direito, até o vértice **P02**, de coordenadas **N 7.950.678,132** m. e **E 363.630,857** m.; deste, segue com azimute de $110^{\circ}22'12''$ e distância de 2.317,54 m., confrontando neste trecho com A quem de Direito, até o vértice **P03**, de coordenadas **N 7.949.871,440** m. e **E 365.803,464** m.; deste, segue com azimute de $193^{\circ}17'16''$ e distância de 325,96 m., confrontando neste trecho com A quem de Direito, até o vértice **P04**, de coordenadas **N 7.949.554,211** m. e **E 365.728,546** m.; deste, segue com azimute de $227^{\circ}49'58''$ e distância de 2.119,52 m., confrontando neste trecho com A quem de Direito, até o vértice **P05**, de coordenadas **N 7.948.131,382** m. e **E 364.157,582** m.; deste, segue com azimute de $269^{\circ}23'04''$ e distância de 502,83 m., confrontando neste trecho com A quem de Direito, até o vértice **P06**, de coordenadas **N 7.948.125,981** m. e **E 363.654,782** m.; deste, segue com azimute de $293^{\circ}07'21''$ e distância de 2.515,16 m., confrontando neste trecho com A quem de Direito, até o vértice **P07**, de coordenadas **N 7.949.113,677** m. e **E 361.341,673** m.; deste, segue com azimute de $299^{\circ}38'29''$ e distância de 548,79 m., confrontando neste trecho com A quem de Direito, até o vértice **P08**, de coordenadas **N 7.949.385,093** m. e **E 360.864,697** m.; deste, segue com azimute de $14^{\circ}50'07''$ e distância de 290,56 m., confrontando neste trecho com A quem de Direito, até o vértice **P09**, de coordenadas **N 7.949.665,966** m. e **E 360.939,092** m.; deste, segue com azimute de $119^{\circ}08'48''$ e distância de 459,01 m., confrontando neste trecho com A quem de Direito, até o vértice **P10**, de coordenadas **N 7.949.442,408** m. e **E 361.339,980** m.; deste, segue com azimute de $57^{\circ}28'01''$ e distância de 1.202,61 m., confrontando neste trecho com A quem de Direito, até o vértice ponto inicial da descrição deste perímetro. Todas as coordenadas aqui descritas estão geo-referenciadas ao Sistema Geodésico Brasileiro, a partir da estação ativa da RBMC de Vitória – ES (CEFE), de coordenadas **E 362.241,724** m e **N 7.753.574,912** m, e encontram-se representadas no Sistema UTM, referenciadas ao **Meridiano Central 39° WGr**, tendo como o Datum o **SIRGAS 2000**. Todos os azimutes e distâncias, áreas e perímetros foram calculados no plano de projeção UTM.

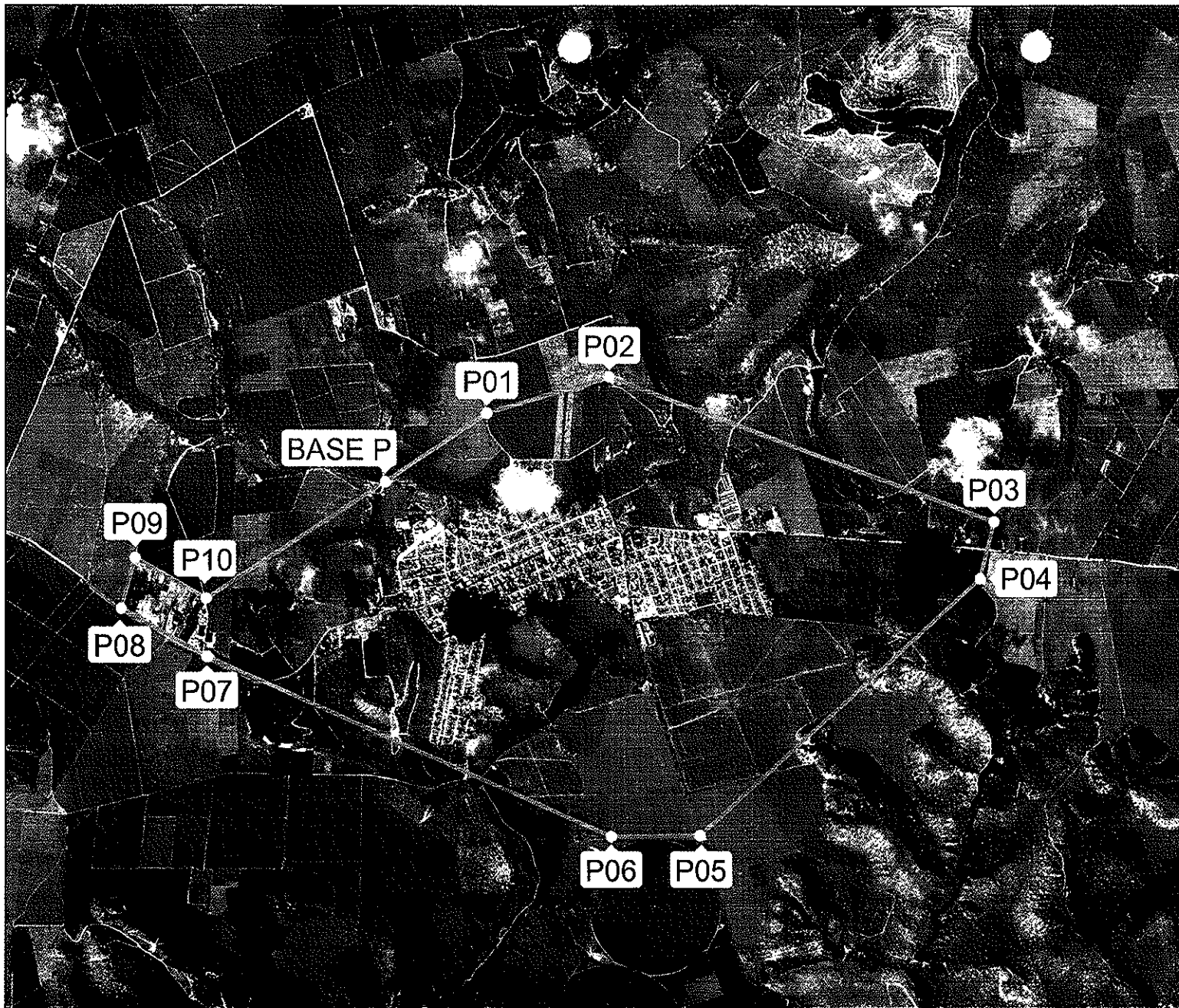

LISTA DE COORDENADAS DOS MARCOS

COORDENADAS PERÍMETRO URBANO DE BOA ESPERANÇA - ES

| PONTO | COORDENADA | | DISTÂNCIA (m) |
|--|------------|-------------|---------------|
| | ESTE | NORTE | |
| BASE P | 362353,880 | 7950089,153 | 693,44 |
| P1 | 362930,398 | 7950474,500 | 729,46 |
| P2 | 363630,857 | 7950678,132 | 2317,54 |
| P3 | 365803,464 | 7949871,440 | 325,96 |
| P4 | 365728,546 | 7949554,211 | 2119,52 |
| P5 | 364157,582 | 7948131,382 | 502,83 |
| P6 | 363654,782 | 7948125,981 | 2515,16 |
| P7 | 361341,673 | 7949113,677 | 548,79 |
| P8 | 360864,697 | 7949385,093 | 290,56 |
| P9 | 360939,092 | 7949665,966 | 459,01 |
| P10 | 361339,980 | 7949442,408 | 1202,61 |
| ÁREA: 7.042.521,12m² | | | |
| PERÍMETRO: 11.704,87m | | | |

ÁREA URBANA DA SEDE

TÍTULO:
PERÍMETRO URBANO DA SEDE DO MUNICÍPIO DE BOA ESPERANÇA-ES
 MARCOS GEODÉSICOS

LOCAL:
 BOA ESPERANÇA - ES

ANEXO II

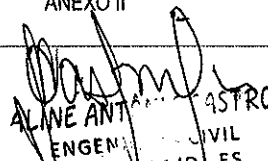
RESP. TÉCNICO:

ALVINE ANTUNES CASTRO
 ENGENHEIRO CIVIL
 111/D/ES

DATA: AGOSTO / 2013 ESCALA: 1/20000 REVISÃO: 0 PRANCHAS N°:
 ARQUIVO: PERÍMETRO URBANO BOA ESPERANÇA 1/1

